TM

TM 402

Product page https://www.speck-pumps.com/es/p/tm-402-p50839

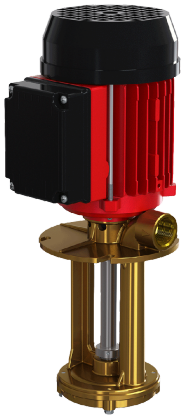

Descripción

Diese Eintauchpumpen mit Peripheralradlaufrad bieten hohen Druck und zeichnen sich durch eine dichtungslose, wartungsarme Konstruktion aus.

Ámbitos de uso

> Temperiergeräte: Unsere Pumpen sorgen für präzise und zuverlässige Temperaturregelung.

> Maschinenkühlungen: Sie gewährleisten eine effektive Kühlung von Maschinen.

Technical data

Potencia hidráulica

Caudal	40 l/min
Förderhöhe	50 mWS

Sistema eléctrico

Leistungsabgabe P_2 max.	0,75 kW

Eficiencia energética

Clase de eficiencia energética	IE3

Conexiones y tuberías

Conexión entrada / lado de aspiración	G 3/4"
Conexión lado de impulsión	G 3/4"

Dimensions & logistics

Número de arancel aduanero	84137045