MY MK

MY 2-6000 MK

Product page https://www.speck-pumps.com/fr/p/my-2-6000-mk-p50977

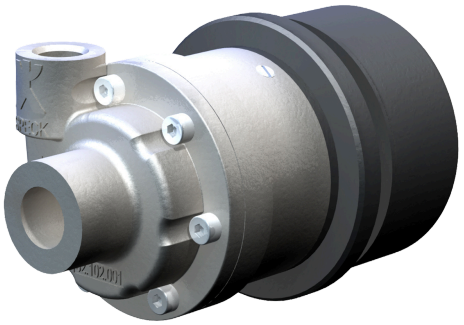

Description

Pompes à roue radiale à accouplement magnétique, très compactes, non auto-amorçantes, dotées de la dernière technologie de moteur, idéales pour un fonctionnement sans fuite.

Texte commercial

MY 2-6000 MK

Domaines d'utilisation

> Circuits de refroidissement : Nos pompes assurent un refroidissement fiable dans diverses applications. > Régulateurs de température : Ils assurent un contrôle précis et efficace de la température.

Technical data

Puissance hydraulique

Débit	20 l/min
Förderhöhe	9 mWS
Pression de service max.	9 mWS

Moteur et entraînement

Drehzahl	6 000 min^{-1}
Phases du moteur	Gleichstrom

Électricité

Tension d'entrée	24 V

Raccords et tuyauterie

Raccord arrivée / côté aspiration	G 1/4"
Raccord côté refoulement	G 3/8"

Conditions d'utilisation et eau

Umgebungstemperatur max.	40 ° C

Dimensions & logistics

Numéro de tarif douanier	84137059