CY MK

CY 6091 MK HT

Product page https://www.speck-pumps.com/fr/p/cy-6091-mk-ht-p50983

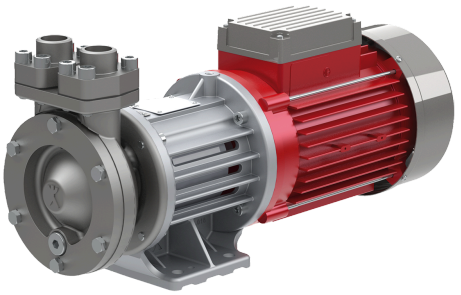

Description

Les pompes à turbine périphérique non auto-amorçantes à accouplement magnétique se caractérisent par une pression élevée à faible débit et une conception compacte. Grâce à l'accouplement magnétique, elles sont étanches et sans entretien.

Texte commercial

CY 6091 MK HT

Domaines d'utilisation

> Circuits de refroidissement : Nos pompes assurent un refroidissement fiable dans diverses applications. > Régulateurs de température : Ils assurent un contrôle précis et efficace de la température.

Technical data

Puissance hydraulique

Débit	77 l/min
Förderhöhe	83 mWS
Pression de service max.	83 mWS

Moteur et entraînement

Drehzahl	2 800 min^{-1}
Phases du moteur	3~
Indice de protection	IP 54

Électricité

Leistungsabgabe P_2 max.	5,5 kW
Tension d'entrée	230 V
Fréquence	50 Hz

Efficacité énergétique

Classe d'efficacité énergétique	IE3

Raccords et tuyauterie

Raccord arrivée / côté aspiration	G 3/4" / SAE 1" / SAE 1 1/4"
Raccord côté refoulement	G 3/4" / SAE 1" / SAE 1 1/4"

Conditions d'utilisation et eau

Umgebungstemperatur max.	40 ° C

Dimensions & logistics

Numéro de tarif douanier	84137045