CY MK

CY 6091 MK

Product page https://www.speck-pumps.com/es/p/cy-6091-mk-p50985

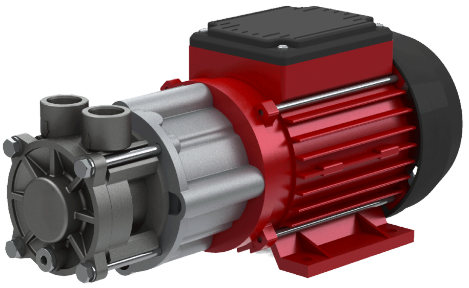

Descripción

Las bombas de impulsor periférico no autocebantes con acoplamiento magnético se caracterizan por su alta presión a bajo caudal y un diseño compacto. Gracias al acoplamiento magnético, no presentan fugas ni requieren mantenimiento.

Texto comercial

CY 6091 MK

Ámbitos de uso

> Circuitos de refrigeración: Nuestras bombas garantizan una refrigeración fiable en diversas aplicaciones. > Controles de temperatura: Garantizan un control de temperatura preciso y eficiente.

Technical data

Potencia hidráulica

Caudal	77 l/min
Förderhöhe	83 mWS
Presión de servicio máx.	83 mWS

Motor y accionamiento

Drehzahl	2.800 min^{-1}
Fases del motor	3~
Grado de protección	IP 54

Sistema eléctrico

Leistungsabgabe P_2 max.	5,5 kW
Tensión de entrada	230 V
Frecuencia	50 Hz

Eficiencia energética

Clase de eficiencia energética	IE3

Conexiones y tuberías

Conexión entrada / lado de aspiración	SAE 1" / SAE 1 1/4"
Conexión lado de impulsión	SAE 1" / SAE 1 1/4"

Condiciones de uso y agua

Umgebungstemperatur max.	40 ° C

Dimensions & logistics

Número de arancel aduanero	84137045