PY

PY 2071

Product page https://www.speck-pumps.com/es/p/py-2071-p50996

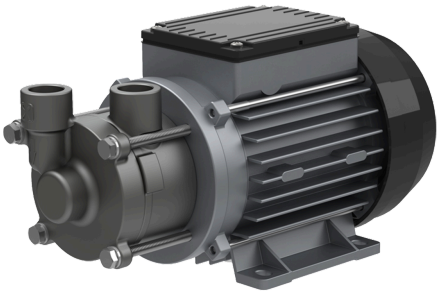

Descripción

Las bombas autocebantes de impulsor periférico ofrecen alta presión a bajo caudal y destacan por su diseño compacto. Están disponibles con sello mecánico para un funcionamiento fiable y de bajo mantenimiento.

Texto comercial

PY 2071

Ámbitos de uso

> Circuitos de refrigeración: Nuestras bombas garantizan una refrigeración fiable en diversas aplicaciones. > Controles de temperatura: Garantizan un control de temperatura preciso y eficiente.

Technical data

Potencia hidráulica

Caudal	17 l/min
Förderhöhe	35 mWS
Presión de servicio máx.	35 mWS

Motor y accionamiento

Drehzahl	2.800 min^{-1}
Grado de protección	IP 54

Sistema eléctrico

Leistungsabgabe P_2 max.	0,5 kW
Tensión de entrada	230 V
Frecuencia	50 Hz

Eficiencia energética

Clase de eficiencia energética	IE3

Conexiones y tuberías

Conexión entrada / lado de aspiración	G 3/8" / G 1/2"
Conexión lado de impulsión	G 3/8" / G 1/2"

Condiciones de uso y agua

Umgebungstemperatur max.	40 ° C

Dimensions & logistics

Número de arancel aduanero	84137035