PY

PY 2271-PY 2273

Product page https://www.speck-pumps.com/es/p/py-2271-py-2273-p50997

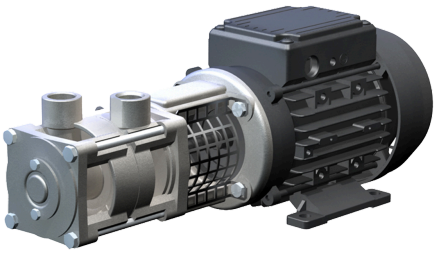

Descripción

Las bombas de impulsor periférico autocebantes se caracterizan por una alta presión a bajos caudales y un diseño compacto.

Texto comercial

PY 2271 - PY 2273

Ámbitos de uso

> Circuitos de refrigeración: Nuestras bombas garantizan una refrigeración fiable en diversas aplicaciones. > Controles de temperatura: Garantizan un control de temperatura preciso y eficiente.

Technical data

Potencia hidráulica

Caudal	16 l/min
Förderhöhe	115 mWS
Presión de servicio máx.	38 mWS

Motor y accionamiento

Drehzahl	2.800 min^{-1}
Grado de protección	IP 54

Sistema eléctrico

Tensión de entrada	230 V
Frecuencia	50 Hz

Eficiencia energética

Clase de eficiencia energética	IE3

Conexiones y tuberías

Conexión entrada / lado de aspiración	G 1/2"
Conexión lado de impulsión	G 1/2"

Condiciones de uso y agua

Umgebungstemperatur max.	40 ° C

Dimensions & logistics

Número de arancel aduanero	84137035