SKG

# SKG2001 - 2008

Product page https://www.speck-pumps.com/fr/p/skg2001-2008-p52102

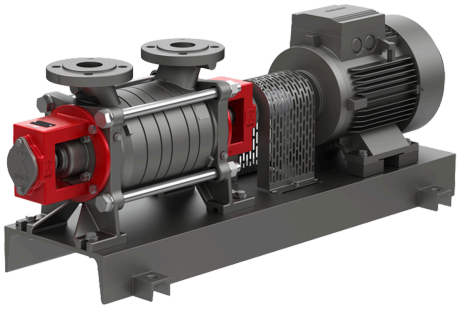

## Description

Les pompes à canal latéral auto-amorçantes et à gaz séduisent par leurs excellentes caractéristiques d'aspiration, fonctionnant de manière fiable même avec des hauteurs d'aspiration élevées ou dans des conditions difficiles. Équipées d'une garniture mécanique robuste, elles garantissent un fonctionnement fiable.

## Domaines d'utilisation

> Alimentation en eau : Nos pompes assurent une alimentation en eau fiable et efficace. > Construction d'équipements : Elles sont idéales pour la construction d'équipements et garantissent des performances précises et fiables. > Irrigation : Parfaitement adaptées aux systèmes d'irrigation performants.

## Technical data

### Puissance hydraulique

| | |
|---|---|
| Débit | 3 m³/h |
| Förderhöhe | 22 mWS |

### Moteur et entraînement

| | |
|---|---|
| Drehzahl | 1 450 $min^{-1}$ |
| Indice de protection | IP 55 |

### Électricité

| | |
|---|---|
| Tension d'entrée | 400 V |
| Fréquence | 50 Hz |

### Efficacité énergétique

| | |
|---|---|
| Classe d'efficacité énergétique | IE3 |

### Raccords et tuyauterie

| | |
|---|---|
| Raccord arrivée / côté aspiration | DN 20 |
| Raccord côté refoulement | DN 20 |

### Conditions d'utilisation et eau

| | |
|---|---|
| Umgebungstemperatur max. | 40 ° C |

## Dimensions & logistics

| | |
|---|---|
| Numéro de tarif douanier | 84137045 |