SKM

SKM4001 - 4008

Product page https://www.speck-pumps.com/fr/p/skm4001-4008-p52111

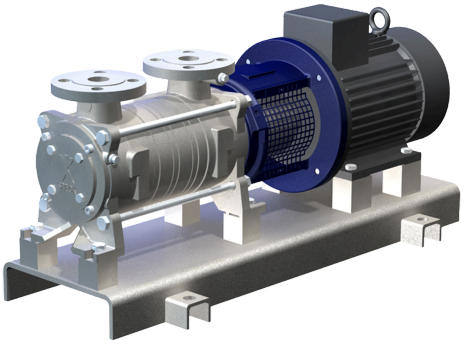

Description

Les pompes à canal latéral auto-amorçantes pour le transport de gaz présentent un très faible NPSH et un accouplement magnétique fiable, ce qui les rend adaptées aux fluides exigeants. Leur conception sans entretien et sans garniture d'étanchéité d'arbre offre des avantages supplémentaires pour les applications exigeantes.

Domaines d'utilisation

> Construction d'équipements : Elles sont idéales pour la construction d'équipements et garantissent des performances précises et fiables. > Industries chimiques et pharmaceutiques : Nos pompes sont idéales pour une utilisation dans les industries chimiques et pharmaceutiques, où elles assurent un pompage fiable et sûr des liquides.

Technical data

Puissance hydraulique

Débit	12 m³/h
Förderhöhe	235 mWS

Moteur et entraînement

Drehzahl	1 450 min^{-1}
Indice de protection	IP 55

Électricité

Tension d'entrée	400 V
Fréquence	50 Hz

Efficacité énergétique

Classe d'efficacité énergétique	IE3

Raccords et tuyauterie

Raccord arrivée / côté aspiration	DN 40
Raccord côté refoulement	DN 40

Conditions d'utilisation et eau

Umgebungstemperatur max.	40 ° C

Dimensions & logistics

Numéro de tarif douanier	84137045