BADU PROFI ECO VS

BADU Profi Eco VS

Article number	2102321138
GTIN/EAN	4260673451127
Product page	https://www.speck-pumps.com/es/p/badu-profi-eco-vs-2102321138

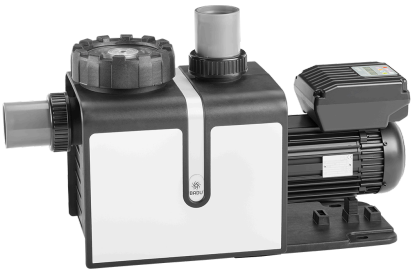

Descripción

Exklusive Premium-Pumpe. Mit maximaler Energieeffizient und besonders leise. Für große Pools und Schwimmbäder. Und für höchste Ansprüche.

Ámbitos de uso

Schwimmbadwasser-Umwälzung in Filteranlagen, aufstellbar jeweils max. 3 m oberhalb oder unterhalb des Wasserniveaus.

Versión

Bomba monoetapa de voluta, no autocebante, con diseño de bloque vertical. El diseño de contrapresión permite una fácil sustitución del grupo motor sin desmontar las tuberías. La baja velocidad garantiza un funcionamiento silencioso y con bajo desgaste. La bomba está equipada con anillos de desgaste reemplazables y resistentes a la corrosión. El impulsor cerrado y equilibrado se puede adaptar individualmente a las condiciones de funcionamiento específicas. El equilibrado se realiza según la clase de calidad 6.3 según DIN ISO 1940. Esto garantiza un funcionamiento óptimo y suave y una larga vida útil de toda la bomba. Capacidad de la carcasa del filtro BADU Block 32/ hasta 65/ aprox. 13 l BADU Block 80/ hasta 125/ aprox. 29 l BADU Block 150/ aprox. 71 l Tamaño de la malla del filtro de aspiración: aprox. Ø 3 mm

Texto breve del material

BADU Profi Eco VS, 1~, 1,40 kW

Technical data

Potencia hidráulica

Caudal	38 m³/h
Förderhöhe	16,6 mWS

Motor y accionamiento

Drehzahl	1.000 – 3.000 min^{-1}
Fases del motor	1~
Grado de protección	IP 55

Clase de aislamiento	F

Sistema eléctrico

Leistungsaufnahme P_1 max.	0,09 kW
Leistungsabgabe P_2 max.	0,05 kW
Spannung max.	1~ 230 V
Frecuencia	50 Hz

General / Características del producto

Gama de productos	BADU Premium, BADU Green
Certificación	TÜV, Patent, Green

Filtración

Capacidad del colector de fibras	4 l

Conexiones y tuberías

Conexión entrada / lado de aspiración	75 mm
Conexión lado de impulsión	75 mm
Diámetro recomendado de la tubería de aspiración	75 mm
Diámetro recomendado de la tubería de impulsión	75 mm

Condiciones de uso y agua

Umgebungstemperatur max.	40 ° C
Concentración total de sal	5 g/l

Dimensions & logistics

Longitud del producto	690 mm
Peso neto	17 kg
Número de arancel aduanero	84137051