P52

P52-30-500 MS

Product page https://www.speck-pumps.com/fr/p/p52-30-500-ms-p53148

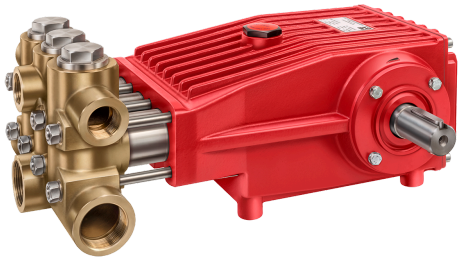

Description

Les pompes à piston haute pression de la série P 52 sont des pompes volumétriques oscillantes et offrent donc un rendement élevé grâce au déplacement direct du fluide pompé, avec des pertes minimales. Comparées aux pompes volumétriques rotatives, elles permettent un pompage plus précis à hautes pressions et faibles débits, ce qui les rend particulièrement efficaces pour les applications exigeantes.

Texte commercial

P52/30-500 MS

Domaines d'utilisation

>Nettoyage haute pression : Ils assurent un nettoyage haute pression efficace. >Humidification de l’air : Ils assurent une humidification uniforme et efficace de l’air. >Systèmes d’extinction d’incendie : Ils sont utilisés dans les systèmes d’extinction d’incendie pour une lutte contre les incendies en toute sécurité. >Nettoyage des égouts : Ils contribuent au nettoyage efficace des égouts.

Technical data

Puissance hydraulique

Débit	30 l/min
Förderhöhe	5 098,58 mWS
Pression de service max.	500 bar

Moteur et entraînement

Drehzahl	1 000 min^{-1}

Électricité

Puissance absorbée max.	30,2 kW
Fréquence	50 Hz

Raccords et tuyauterie

Raccord arrivée / côté aspiration	2x G3/4"
Raccord côté refoulement	2x G1/2"

Conditions d'utilisation et eau

Umgebungstemperatur max.	40 ° C
Medientemperatur max.	70 ° C

Dimensions & logistics

Numéro de tarif douanier	84135080