P52

P52-120-120

Product page https://www.speck-pumps.com/fr/p/p52-120-120-p53156

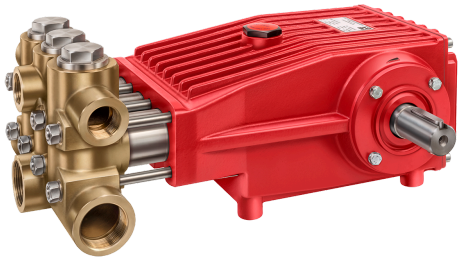

Description

Les pompes à piston haute pression de la série P 52 sont des pompes volumétriques oscillantes et offrent donc un rendement élevé grâce au déplacement direct du fluide pompé, avec des pertes minimales. Comparées aux pompes volumétriques rotatives, elles permettent un pompage plus précis à hautes pressions et faibles débits, ce qui les rend particulièrement efficaces pour les applications exigeantes.

Texte commercial

P52/120-120

Domaines d'utilisation

>Nettoyage haute pression : Ils assurent un nettoyage haute pression efficace. >Humidification de l’air : Ils assurent une humidification uniforme et efficace de l’air. >Systèmes d’extinction d’incendie : Ils sont utilisés dans les systèmes d’extinction d’incendie pour une lutte contre les incendies en toute sécurité. >Nettoyage des égouts : Ils contribuent au nettoyage efficace des égouts.

Technical data

Puissance hydraulique

Débit	123,1 l/min
Förderhöhe	1 223,659 mWS
Pression de service max.	120 bar

Moteur et entraînement

Drehzahl	1 000 min^{-1}

Électricité

Puissance absorbée max.	29,1 kW
Fréquence	50 Hz

Raccords et tuyauterie

Raccord arrivée / côté aspiration	3x G1/2"
Raccord côté refoulement	3x G1"

Conditions d'utilisation et eau

Umgebungstemperatur max.	40 ° C
Medientemperatur max.	70 ° C

Dimensions & logistics

Numéro de tarif douanier	84135080