P71

P71-145-180D

Product page https://www.speck-pumps.com/fr/p/p71-145-180d-p53197

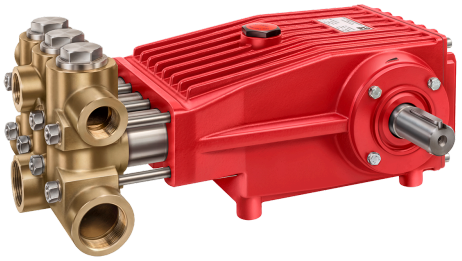

Description

Les pompes à piston plongeur haute pression de la série P 71 D sont des pompes volumétriques oscillantes offrant un rendement élevé grâce au mouvement direct et à faibles pertes du fluide. Elles génèrent de manière fiable une pression de fluide élevée avec de l'eau à des températures allant jusqu'à 105 °C. Comparées aux pompes volumétriques rotatives, elles permettent un pompage plus précis à hautes pressions et faibles débits, ce qui les rend particulièrement efficaces pour les applications exigeantes.

Texte commercial

P71/145-180D

Domaines d'utilisation

Procédés industriels variés : Ils sont idéaux pour divers procédés industriels nécessitant un pompage précis à haute pression. Chaudières à vapeur : Ils sont utilisés dans les chaudières à vapeur pour générer une pression de liquide élevée et fiable.

Technical data

Puissance hydraulique

Débit	95 l/min
Förderhöhe	815,773 mWS
Pression de service max.	80 bar

Moteur et entraînement

Drehzahl	460 min^{-1}

Électricité

Puissance absorbée max.	15 kW
Fréquence	50 Hz

Raccords et tuyauterie

Raccord arrivée / côté aspiration	2x G 2 1/2"
Raccord côté refoulement	2x G 1 1/4"

Conditions d'utilisation et eau

Umgebungstemperatur max.	40 ° C
Medientemperatur max.	105 ° C

Dimensions & logistics

Numéro de tarif douanier	84135080