ASKG

ASKG4001 - 4008

Product page https://www.speck-pumps.com/es/p/askg4001-4008-p53511

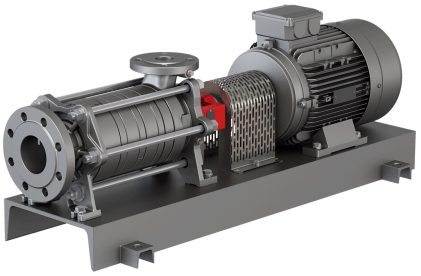

Descripción

Las bombas de canal lateral autocebantes para transporte de gas presentan un valor NPSH muy bajo gracias a la preetapa NPSH y son ideales para condiciones de aspiración y entrada difíciles. Equipadas con un sello mecánico de alta calidad, garantizan un funcionamiento fiable y duradero.

Ámbitos de uso

>Bombas de alimentación de calderas: Se utilizan para un bombeo eficiente de la alimentación de calderas. >Bombas de condensado: Garantizan el bombeo eficaz del condensado.

Technical data

Potencia hidráulica

Caudal	12 m³/h
Förderhöhe	255 mWS

Motor y accionamiento

Drehzahl	1.450 min^{-1}
Grado de protección	IP 55

Sistema eléctrico

Tensión de entrada	400 V
Frecuencia	50 Hz

Eficiencia energética

Clase de eficiencia energética	IE3

Conexiones y tuberías

Conexión entrada / lado de aspiración	DN 80
Conexión lado de impulsión	DN 40

Condiciones de uso y agua

Umgebungstemperatur max.	40 ° C

Dimensions & logistics

Número de arancel aduanero	84137045