ASKG

ASKG5001 - 5008

Product page https://www.speck-pumps.com/es/p/askg5001-5008-p53512

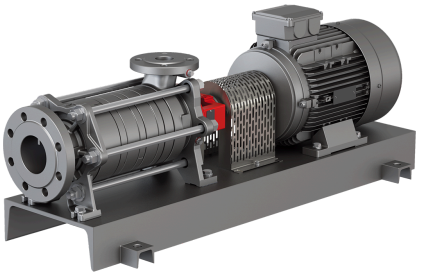

Descripción

Las bombas de canal lateral autocebantes para transporte de gas presentan un valor NPSH muy bajo gracias a la preetapa NPSH y son ideales para condiciones de aspiración y entrada difíciles. Equipadas con un sello mecánico de alta calidad, garantizan un funcionamiento fiable y duradero.

Ámbitos de uso

>Bombas de alimentación de calderas: Se utilizan para un bombeo eficiente de la alimentación de calderas. >Bombas de condensado: Garantizan el bombeo eficaz del condensado.

Technical data

Potencia hidráulica

Caudal	20 m³/h
Förderhöhe	300 mWS

Motor y accionamiento

Drehzahl	1.450 min^{-1}
Grado de protección	IP 55

Sistema eléctrico

Tensión de entrada	400 V
Frecuencia	50 Hz

Eficiencia energética

Clase de eficiencia energética	IE3

Conexiones y tuberías

Conexión entrada / lado de aspiración	DN 100
Conexión lado de impulsión	DN 50

Condiciones de uso y agua

Umgebungstemperatur max.	40 ° C

Dimensions & logistics

Número de arancel aduanero	84137045