AY MK

# AY 2251 PM SR

Product page https://www.speck-pumps.com/es/p/ay-2251-pm-sr-p53518

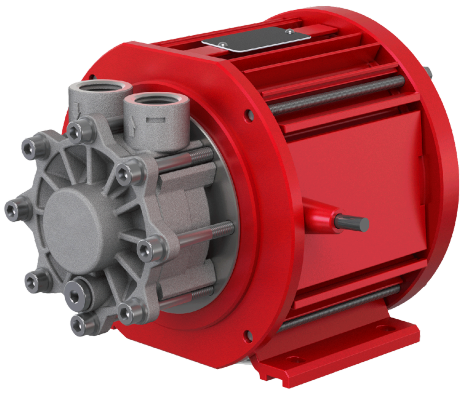

## Descripción

Las bombas de impulsor periférico no autocebantes con acoplamiento magnético se caracterizan por su alta presión a bajo caudal y un diseño compacto. Gracias al acoplamiento magnético, no presentan fugas ni requieren mantenimiento.

## Texto comercial

AY 2251 PM SR

## Ámbitos de uso

> Circuitos de refrigeración: Nuestras bombas garantizan una refrigeración fiable en diversas aplicaciones. > Controles de temperatura: Garantizan un control de temperatura preciso y eficiente.

## Technical data

### Potencia hidráulica

| | |
|---|---|
| Caudal | 48 l/min |
| Förderhöhe | 90 mWS |
| Presión de servicio máx. | 90 mWS |

### Motor y accionamiento

| | |
|---|---|
| Drehzahl | 1.000 – 4.000 $min^{-1}$ |
| Fases del motor | 3~ (FU erforderlich) |
| Grado de protección | IP 54 |

### Sistema eléctrico

| | |
|---|---|
| Leistungsabgabe $P_2$ max. | 1,1 kW |
| Tensión de entrada | 400 V |

### Conexiones y tuberías

| | |
|---|---|
| Conexión entrada / lado de aspiración | G 1/2" |

| | |
|---|---|
| Conexión lado de impulsión | G 1/2" |

**Condiciones de uso y agua**

| | |
|---|---|
| Umgebungstemperatur max. | 40 ° C |

## Dimensions & logistics

| | |
|---|---|
| Número de arancel aduanero | 84137035 |