AY MK

AY 4281 PM SR

Product page https://www.speck-pumps.com/es/p/ay-4281-pm-sr-p53519

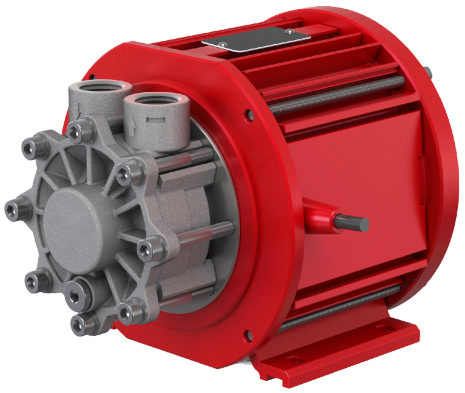

Descripción

Las bombas de impulsor periférico no autocebantes con acoplamiento magnético se caracterizan por su alta presión a bajo caudal y un diseño compacto. Gracias al acoplamiento magnético, no presentan fugas ni requieren mantenimiento.

Texto comercial

AY 4281 PM SR

Ámbitos de uso

> Circuitos de refrigeración: Nuestras bombas garantizan una refrigeración fiable en diversas aplicaciones. > Controles de temperatura: Garantizan un control de temperatura preciso y eficiente.

Technical data

Potencia hidráulica

Caudal	45 l/min
Förderhöhe	110 mWS
Presión de servicio máx.	110 mWS

Motor y accionamiento

Drehzahl	1.000 – 4.000 min^{-1}
Fases del motor	3~ (FU erforderlich)
Grado de protección	IP 54

Sistema eléctrico

Leistungsabgabe P_2 max.	2,2 kW
Tensión de entrada	400 V

Conexiones y tuberías

Conexión entrada / lado de aspiración	G 3/4"

Conexión lado de impulsión	G 3/4"

Condiciones de uso y agua

Umgebungstemperatur max.	40 ° C

Dimensions & logistics

Número de arancel aduanero	84137045