AY MK

AY 4281 PM SR

Product page https://www.speck-pumps.com/fr/p/ay-4281-pm-sr-p53519

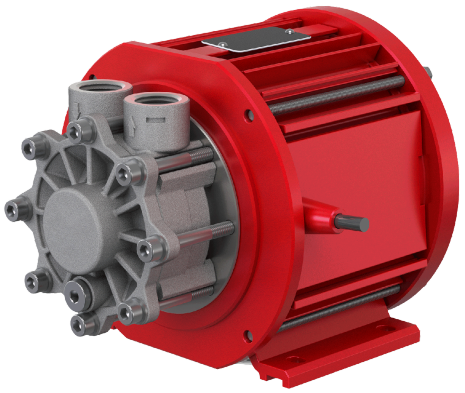

Description

Les pompes à turbine périphérique non auto-amorçantes à accouplement magnétique se caractérisent par une pression élevée à faible débit et une conception compacte. Grâce à l'accouplement magnétique, elles sont étanches et sans entretien.

Texte commercial

AY 4281 PM SR

Domaines d'utilisation

> Circuits de refroidissement : Nos pompes assurent un refroidissement fiable dans diverses applications. > Régulateurs de température : Ils assurent un contrôle précis et efficace de la température.

Technical data

Puissance hydraulique

Débit	45 l/min
Förderhöhe	110 mWS
Pression de service max.	110 mWS

Moteur et entraînement

Drehzahl	1 000 – 4 000 min^{-1}
Phases du moteur	3~ (FU erforderlich)
Indice de protection	IP 54

Électricité

Leistungsabgabe P_2 max.	2,2 kW
Tension d'entrée	400 V

Raccords et tuyauterie

Raccord arrivée / côté aspiration	G 3/4"
Raccord côté refoulement	G 3/4"

Conditions d'utilisation et eau

Umgebungstemperatur max.	40 ° C

Dimensions & logistics

Numéro de tarif douanier	84137045