SKM

# SKM3201

Product page https://www.speck-pumps.com/fr/p/skm3201-p54046

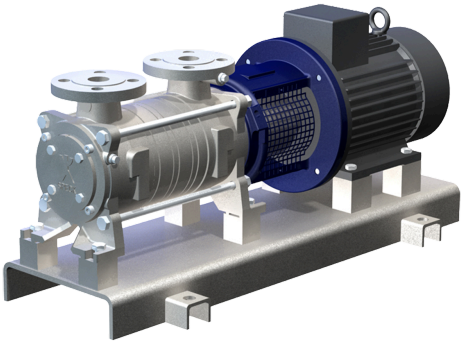

## Technical data

### Moteur et entraînement

| | |
|---|---|
| Drehzahl | 1 450 $min^{-1}$ |
| Indice de protection | IP 55 |

### Électricité

| | |
|---|---|
| Tension d'entrée | 400 V |
| Fréquence | 50 Hz |

### Efficacité énergétique

| | |
|---|---|
| Classe d'efficacité énergétique | IE3 |

### Conditions d'utilisation et eau

| | |
|---|---|
| Umgebungstemperatur max. | 40 ° C |